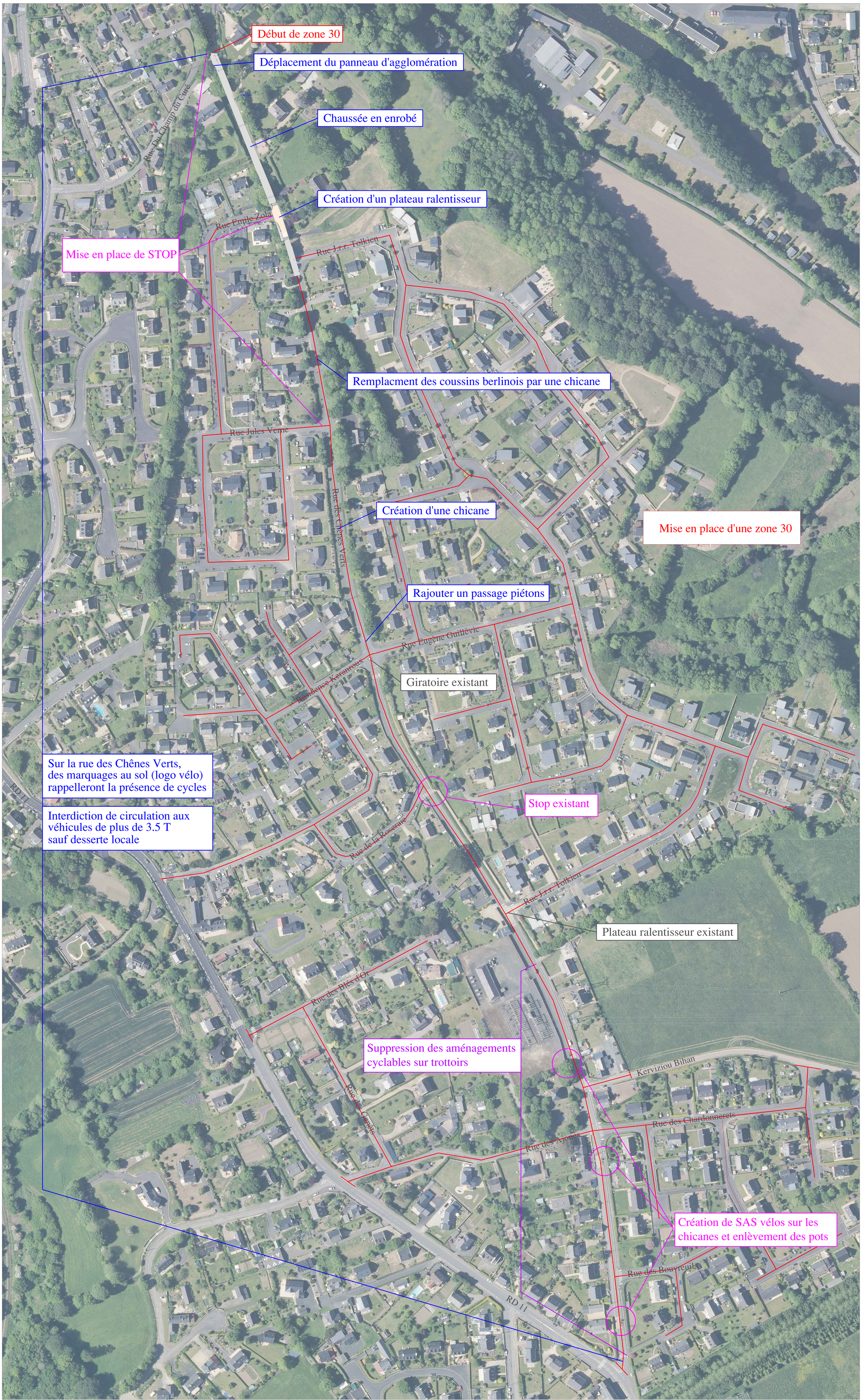COMMUNE DE PLOUBEZRE - AMENAGEMENT DE LA RUE DES CHÊNES VERTS ET MISE EN PLACE D'UNE ZONE 30